RANDO'CLIM
SCIENCE PARTICIPATIVE DES SAISONS

ITINERAIRE RANDO'CLIM

SENTIER du Ruth

10 stations à observer

KM 1,5km

INFOS pratiques

Commune : Le Poiré-sur-Vie

Départ : Au croisement de la rue de la grotte et la rue des genots

Coordonnées GPS : N 46° 45' 56.291"
W 1° 30' 38.242"

LES ESPÈCES à observer

Aubépine monogyne
Chêne pédonculé
Frêne commun
Prunellier
Sureau noir

Pour en savoir plus

www.randoclim.fr

VOTRE CPIE

LOGNE ET GRAND-LIEU

CPIE Logne et Grand Lieu
8 rue Sainte Radegonde
44650 Corcoué-sur-Logne
02.40.05.92.31
www.cpie-logne-grandlieu.org

SENTIER du Ruth

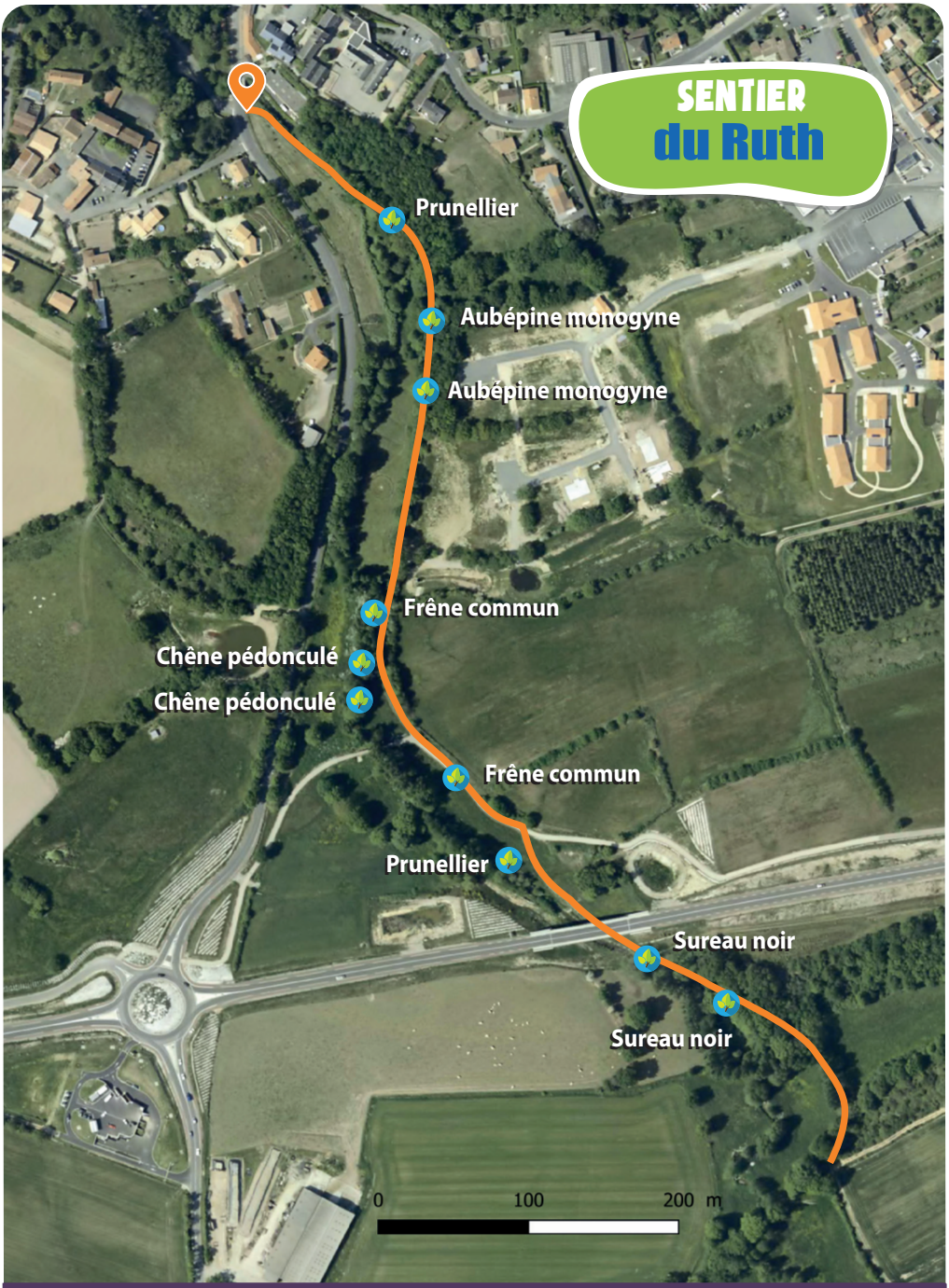

COMMUNE DU POIRE sur Vie

Avec le soutien de

FFRandonnée Pays-de-la-Loire

Région PAYS DE LA LOIRE

Liberté • Égalité • Fraternité
RÉPUBLIQUE FRANÇAISE
PRÉFÈTE DE LA RÉGION PAYS DE LA LOIRE

ADEME
Agence de l'Environnement et de la Maîtrise de l'Energie

Et la mobilisation des randonneurs de l'association « Entre Vie et Yon »

© Conception : www.octopus-ernee.com - © Fond de plan : Orthophotographie 2013 - IGN - GEOPAL